

Wojew: świętokrzyskie  
Powiat: kielecki  
Gmina: 260406 2 Górnio  
Obręb: 0009 Leszczyny  
Działka: 105/1

**MAPA DO CELÓW PROJEKTOWYCH**  
SKALA 1:500

Granice działek przyjęte z ewidencji gruntów.  
Dotyczy mapy:  
7.143.18.10.3.1 Zakres: A-C 5-7

Mapa ma posłużyć do wykonania projektu przyłączy wod-kan do działki 105/1.

Nie wyklucza się istnienia urządzeń podziemnych nie zgłoszonych wcześniej do inwentaryzacji.

Niniejszą mapę zaktualizowano w zakresie oznaczonym kolorem czerwonym.

Dla w/w nieruchomości nie badano KW

Układ współrzędnych 2000(21)

Poziom odniesienia PL-EVRF 2007-NH

Nr ewid. zgłoszenia: GN-III.6640.3825.2022

Rozpoczęto: 19.05.2022 r.

Zakończono: 20.06.2022 r.

Wykonat:

inż. Mariusz Pindral  
*M. Pindral*  
Geodeta wojewódzki nr 1174

**GEOMETRA Mariusz Pindral**  
25-432 Kielce

ul. J. Nowaka-Jeziorskiego 109/25

tel. 508-470-187

NIP 661-216-98-80

mgr inż. **Mikołaj Gacia**  
Uprawnienia budowlane do projektowania bez ograniczeń w specjalności instalacyjnej w zakresie sieci, instalacji i urządzeń cieplnych, wentylacyjnych, gazowych, wodociagowych i kanalizacyjnych nr ewid. SWK/0167/POOS/09

**ZA ZGODNOŚĆ Z ORYGINAŁEM**

PRAWA AUTORSKIE ZASTRZEŻONE. Ustawa z dn. 4 lutego 1994r.

Wykonawca:	MIKARI Projekty Budowlane Mikołaj Gacia ul. Barwińek 15/144; 25-150 Kielce	Tel.:	513777286
Inwestor:	Mariola i Jan Salwa ul. Grabowiecka 52A; 27-400 Ostrowiec Świętokrzyski	Studium:	DT
Temat:	Budowa przyłącza wodociagowego do projektowanego budynku mieszkalnego jednorodzinnego na dz nr 105/1 w msc Leszczyny gm. Górnio.	Branża:	Sanitarna
Treść rysunku:	Projekt zagospodarowania terenu	Skala:	1:500
Projektował:	mgr inż. Mikołaj Gacia	Data:	08.2022 r.
Opracował:		Nr rys.:	W-1
Opracował:			

Oświadczam, że niniejszy dokument został opracowany w wyniku prac geodezyjnych i kartograficznych, których rezultaty zawiera operat techniczny pozytywnie zweryfikowany. Jednocześnie informuję, że jestem świadomy odpowiedzialności karnej za złożenie fałszywego oświadczenia.

Identyfikator zgłoszenia prac geodezyjnych: GN-III.6640.3825.2022

Organ służby geodezyjnej, który otrzymał zgłoszenie: Starosta Kielecki

Wykonawca prac geodezyjnych: GEOMETRA Mariusz Pindral

Nr oraz data sporządzenia dokumentu zawierającego wynik pozytywnej weryfikacji: GN-III.6640.3825.2022. Atz. daty: 20.06.2022

Linie i nazwisko oraz nr uprawnień zawodowych kierownika prac: inż. Mariusz Pindral nr upr. 2.17.16

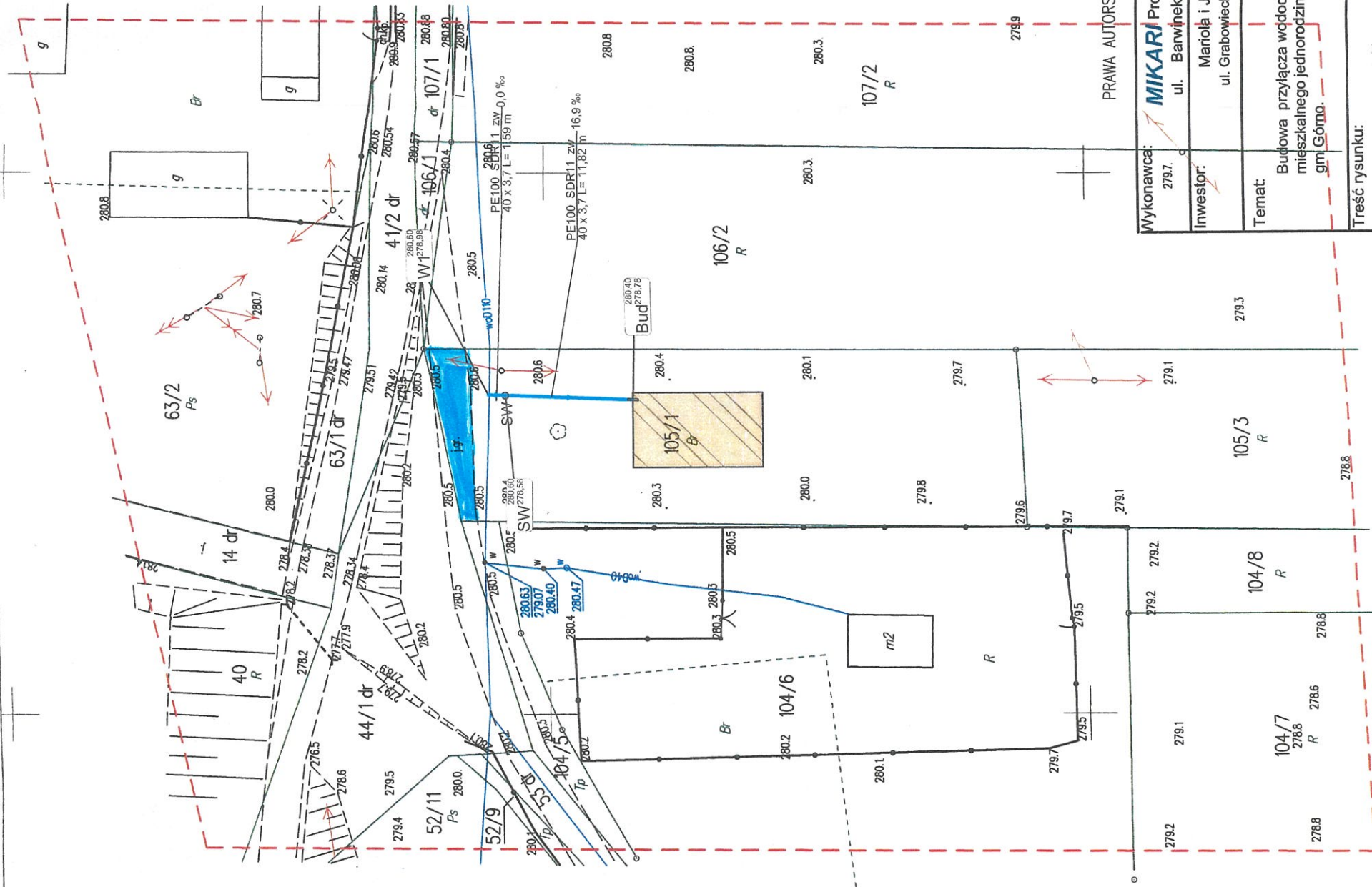

**LEGENDA**

- zaproj. bud mieszkalny jednorodzinny (wg oddzielnego opracowania).
- proj. przyłącze wodociagowe Pe100 SDR11 40x3.7mm
- proj. studzienka wodomierzowa d600mm mrozoodporna