

**Zarządzenie Nr 108 / 2019**

**Wójta Gminy Górno**

**z dnia 16 grudnia 2019 r.**

**w sprawie zmian w budżecie Gminy na 2019 r**

Na podstawie art. 30 ust. 1, ust. 2 pkt 4 i art. 60 ust. 1 ustawy z dnia 8 marca 1990 r. o samorządzie gminnym (Dz. U. z 2019 r. poz. 506) oraz art. 257 pkt 1 i 3 i art. 258 ust. 1 pkt 1 ustawy z dnia 27 sierpnia 2009 r. o finansach publicznych (t.j. Dz. U. z 2019 r. poz. 869) oraz uchwały Rady Gminy Górno Nr V/30/2019 z dnia 25 stycznia 2019 r. zarządzam co następuje:

**§1**

Dokonuje się zmiany w planie dochodów budżetu Gminy na 2019 rok zgodnie z załącznikiem Nr 1.

**§2**

Dokonuje się zmiany w planie wydatków budżetu Gminy na 2019 rok zgodnie z załącznikiem Nr 2.

**§3**

Dokonuje się zmiany w planie dochodów i wydatków związanych z realizacją zadań z zakresu administracji rządowej i innych zadań zleconych odrębnymi ustawami w 2019 roku zgodnie z załącznikiem Nr 3.

**§4**

Zarządzenie wchodzi w życie z dniem podjęcia.

WOJCI GMINY  
mgr Przemysław Łyszcz



## Zmiany w planie dochodów

Dział	Rozdział	Paragraf	Treść	Kwota
<b>855</b>			<b>Rodzina</b>	<b>1 571 278,00</b>
	85501		Świadczenie wychowawcze	1 571 278,00
		2060	Dotacje celowe otrzymane z budżetu państwa na zadania bieżące z zakresu administracji rządowej zlecone gminom (związkom gmin, związkom powiatowo-gminnym), związane z realizacją świadczenia wychowawczego stanowiącego pomoc państwa w wychowywaniu dzieci	1 571 278,00
<b>Razem:</b>				<b>1 571 278,00</b>



Wójt Gminy Górnio

Wójt Gminy Górnio  
Zmiany w planie dochodów

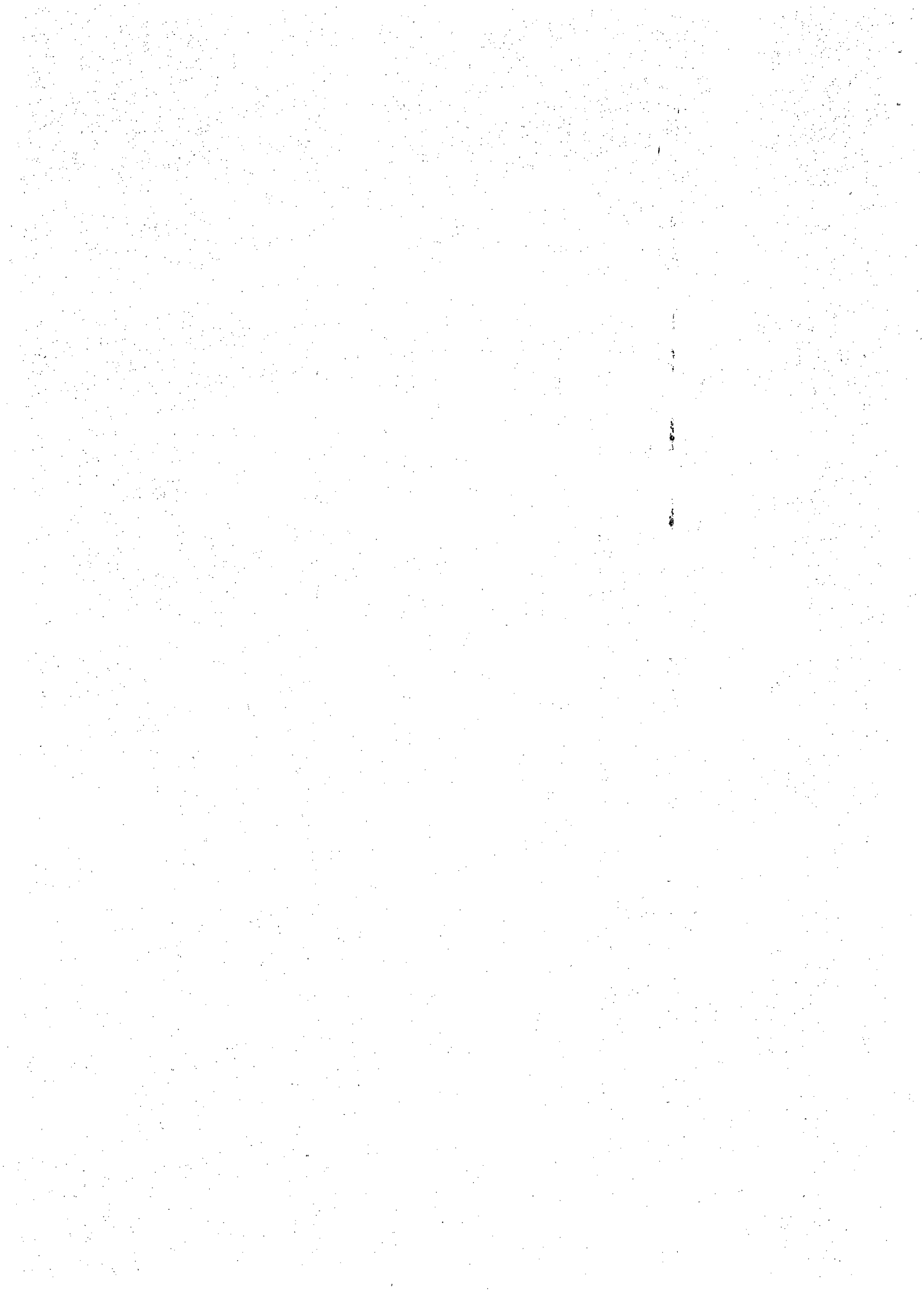

## Zmiany w planie wydatków

Dział	Rozdział	Paragraf	Treść	Wartość
010			<b>Rolnictwo i łowiectwo</b>	<b>100,00</b>
	01010		Infrastruktura wodociągowa i sanitacyjna wsi	100,00
		4430	Różne opłaty i składki	100,00
750			<b>Administracja publiczna</b>	<b>0,00</b>
	75022		Rady gmin (miast i miast na prawach powiatu)	0,00
		4220	Zakup środków żywności	200,00
		4300	Zakup usług pozostałych	-200,00
	75023		Urzędy gmin (miast i miast na prawach powiatu)	0,00
		4010	Wynagrodzenia osobowe pracowników	-10 000,00
		4210	Zakup materiałów i wyposażenia	10 000,00
	75095		Pozostała działalność	0,00
		4430	Różne opłaty i składki	2 000,00
		4440	Odpisy na zakładowy fundusz świadczeń socjalnych	-2 000,00
754			<b>Bezpieczeństwo publiczne i ochrona przeciwpożarowa</b>	<b>0,00</b>
	75412		Ochotnicze straże pożarne	0,00
		4300	Zakup usług pozostałych	-6 800,00
		4430	Różne opłaty i składki	6 800,00
758			<b>Różne rozliczenia</b>	<b>-100,00</b>
	75818		Rezerwy ogólne i celowe	-100,00
		4810	Rezerwy	-100,00
801			<b>Oświata i wychowanie</b>	<b>0,00</b>
	80101		Szkoły podstawowe	15 010,27
		4010	Wynagrodzenia osobowe pracowników	52 000,00
		4110	Składki na ubezpieczenia społeczne	-7 000,00
		4120	Składki na Fundusz Pracy oraz Solidarnościowy Fundusz Wsparcia Osób Niepełnosprawnych	-5 800,00
		4210	Zakup materiałów i wyposażenia	-118 908,00
		4240	Zakup środków dydaktycznych i książek	-68 908,00
		4300	Zakup usług pozostałych	-11 743,82
		4440	Odpisy na zakładowy fundusz świadczeń socjalnych	-14 066,45
	80103		Oddziały przedszkolne w szkołach podstawowych	10 594,88
		3020	Wydatki osobowe niezaliczone do wynagrodzeń	-1 000,00
		4010	Wynagrodzenia osobowe pracowników	8 000,00
		4110	Składki na ubezpieczenia społeczne	-3 000,00
		4210	Zakup materiałów i wyposażenia	-3 000,00
		4260	Zakup energii	-1 158,07
		4440	Odpisy na zakładowy fundusz świadczeń socjalnych	2 852,95
	80104		Przedszkola	3 000,00
		4010	Wynagrodzenia osobowe pracowników	-6 000,00
		4110	Składki na ubezpieczenia społeczne	-3 000,00
	80106		Inne formy wychowania przedszkolnego	-13 950,84
		4010	Wynagrodzenia osobowe pracowników	-3 000,00
		4110	Składki na ubezpieczenia społeczne	-11 000,00
		4440	Odpisy na zakładowy fundusz świadczeń socjalnych	-49,16
	80110		Gimnazja	-17 007,90
		4440	Odpisy na zakładowy fundusz świadczeń socjalnych	-17 007,90
	80145		Dokształcanie i doskonalenie nauczycieli	0,00
		4210	Zakup materiałów i wyposażenia	-200,00
		4300	Zakup usług pozostałych	200,00
	80148		Stołówki szkolne i przedszkolne	2 253,59
		4010	Wynagrodzenia osobowe pracowników	1 500,00
		4280	Zakup usług zdrowotnych	-34,53
		4440	Odpisy na zakładowy fundusz świadczeń socjalnych	788,12

Wydatki osobowe niezaliczone do wynagrodzeń  
Wynagrodzenia osobowe pracowników  
Składki na ubezpieczenia społeczne  
Zakup materiałów i wyposażenia

	80150		Realizacja zadań wymagających stosowania specjalnej organizacji nauki i metod pracy dla dzieci i młodzieży w szkołach podstawowych	0,00
		4010	Wynagrodzenia osobowe pracowników	-1 182,63
		4280	Zakup usług zdrowotnych	75,00
		4440	Odpisy na zakładowy fundusz świadczeń socjalnych	1 107,63
<b>851</b>			<b>Ochrona zdrowia</b>	<b>0,00</b>
	85154		Przeciwdziałanie alkoholizmowi	0,00
		4110	Składki na ubezpieczenia społeczne	126,11
		4120	Składki na Fundusz Pracy oraz Solidarnościowy Fundusz Wsparcia Osób Niepełnosprawnych	-44,73
		4170	Wynagrodzenia bezosobowe	212,69
		4210	Zakup materiałów i wyposażenia	-224,46
		4300	Zakup usług pozostałych	269,21
		4390	Zakup usług obejmujących wykonanie ekspertyz, analiz i opinii	-300,00
		4410	Podróże służbowe krajowe	-38,82
<b>852</b>			<b>Pomoc społeczna</b>	<b>0,00</b>
	85202		Domy pomocy społecznej	619,00
		4330	Zakup usług przez jednostki samorządu terytorialnego od innych jednostek samorządu terytorialnego	619,00
	85214		Zasiłki okresowe, celowe i pomoce w naturze oraz składki na ubezpieczenia emerytalne i rentowe	3 558,00
		3110	Świadczenia społeczne	3 558,00
	85219		Ośrodki pomocy społecznej	0,00
		4170	Wynagrodzenia bezosobowe	1 900,00
		4210	Zakup materiałów i wyposażenia	-8 678,00
		4270	Zakup usług remontowych	3 578,00
		4300	Zakup usług pozostałych	3 600,00
		4360	Oplaty z tytułu zakupu usług telekomunikacyjnych	-400,00
	85230		Pomoc w zakresie dożywiania	-4 177,00
		3110	Świadczenia społeczne	-4 177,00
<b>854</b>			<b>Edukacyjna opieka wychowawcza</b>	<b>0,00</b>
	85401		Świetlice szkolne	0,00
		4010	Wynagrodzenia osobowe pracowników	-111,78
		4110	Składki na ubezpieczenia społeczne	-2 347,51
		4440	Odpisy na zakładowy fundusz świadczeń socjalnych	2 459,29
<b>855</b>			<b>Rodzina</b>	<b>1 571 278,00</b>
	85501		Świadczenie wychowawcze	1 571 278,00
		3110	Świadczenia społeczne	1 550 177,00
		4010	Wynagrodzenia osobowe pracowników	18 250,00
		4110	Składki na ubezpieczenia społeczne	1 716,00
		4120	Składki na Fundusz Pracy oraz Solidarnościowy Fundusz Wsparcia Osób Niepełnosprawnych	65,00
		4210	Zakup materiałów i wyposażenia	1 070,00
	85502		Świadczenia rodzinne - świadczenie z funduszu alimentacyjnego oraz składki na ubezpieczenia emerytalne i rentowe z ubezpieczenia społecznego	0,00
		3020	Wydatki osobowe niezaliczone do wynagrodzeń	200,00
		4300	Zakup usług pozostałych	-200,00
	85504		Wspieranie rodziny	-87,00
		4410	Podróże służbowe krajowe	-87,00
	85506		Rodziny zastępcze	87,00
		4330	Zakup usług przez jednostki samorządu terytorialnego od innych jednostek samorządu terytorialnego	87,00
<b>926</b>			<b>Kultura fizyczna</b>	<b>0,00</b>
	92605		Zadania w zakresie kultury fizycznej	11 500,00
		4270	Zakup usług remontowych	5 000,00
		4300	Zakup usług pozostałych	6 500,00
	92695		Pozostała działalność	-11 500,00
		4170	Wynagrodzenia bezosobowe	-13 500,00
		4260	Zakup energii	2 000,00
<b>Razem:</b>				<b>1 571 278,00</b>

## Dochody i wydatki związane z realizacją zadań z zakresu administracji rządowej i innych zadań zleconych odrębnymi ustawami w 2019 r.

w złotych

Dział	Rozdział	§	Dotacje ogółem	Wydatki na 2019 r.	z tego:											
					Wydatki bieżące	z tego:			Wydatki majątkowe	z tego:						
						Wydatki jednostek budżetowych		Dotacje na zadania bieżące		Świadczenia na rzecz osób fizycznych	Wydatki na programy finansowane z udziałem środków, o których mowa w art. 5 ust. 1 pkt 2 i 3	inwestycje i zakupy inwestycyjne	w tym:			
						wynagrodzenia i składki od nich naliczane	wydatki związane z realizacją statutowych zadań						wydatki na programy finansowane z udziałem środków, o których mowa w art. 5 ust. 1 pkt 2 i 3	zakup i objęcie akcji i udziałów	wniesienie wkładów do spółek prawa handlowego	
1	2	3	4	5	6	7	8	9	10	11	12	13	14	15	16	
010	01095	2010	228 043,25	228 043,25	228 043,25	0,00	228 043,25	0,00	0,00	0,00	0,00	0,00	0,00	0,00	0,00	0,00
750	75011	2010	102 695,00	102 695,00	102 695,00	102 695,00	0,00	0,00	0,00	0,00	0,00	0,00	0,00	0,00	0,00	0,00
751	75101	2010	2 865,00	2 865,00	2 865,00	2 865,00	0,00	0,00	0,00	0,00	0,00	0,00	0,00	0,00	0,00	0,00
751	75108	2010	45 039,00	45 039,00	45 039,00	12 348,07	4 490,93	0,00	28 200,00	0,00	0,00	0,00	0,00	0,00	0,00	0,00
751	75109	2010	86,00	86,00	86,00	0,00	86,00	0,00	0,00	0,00	0,00	0,00	0,00	0,00	0,00	0,00
751	75113	2010	44 213,00	44 213,00	44 213,00	9 523,46	6 489,54	0,00	28 200,00	0,00	0,00	0,00	0,00	0,00	0,00	0,00
801	80153	2010	109 568,00	109 568,00	109 568,00	0,00	109 568,00	0,00	0,00	0,00	0,00	0,00	0,00	0,00	0,00	0,00
851	85195	2010	1 330,00	1 330,00	1 330,00	0,00	1 330,00	0,00	0,00	0,00	0,00	0,00	0,00	0,00	0,00	0,00
852	85203	2010	574 677,00	574 677,00	574 677,00	351 288,56	223 318,44	0,00	70,00	0,00	0,00	0,00	0,00	0,00	0,00	0,00
852	85228	2010	40 850,00	40 850,00	40 850,00	15 600,00	25 250,00	0,00	0,00	0,00	0,00	0,00	0,00	0,00	0,00	0,00
855	85501	2060	15 006 453,00	15 006 453,00	15 006 453,00	169 200,00	15 895,00	0,00	14 821 358,00	0,00	0,00	0,00	0,00	0,00	0,00	0,00
855	85502	2010	7 184 507,00	7 184 507,00	7 184 507,00	639 013,00	23 710,00	0,00	6 521 784,00	0,00	0,00	0,00	0,00	0,00	0,00	0,00
855	85503	2010	1 239,00	1 239,00	1 239,00	0,00	1 239,00	0,00	0,00	0,00	0,00	0,00	0,00	0,00	0,00	0,00
855	85504	2010	658 400,00	658 400,00	658 400,00	16 640,00	4 000,00	0,00	637 760,00	0,00	0,00	0,00	0,00	0,00	0,00	0,00
855	85513	2010	133 564,00	133 564,00	133 564,00	0,00	133 564,00	0,00	0,00	0,00	0,00	0,00	0,00	0,00	0,00	0,00
<b>Ogółem</b>			<b>24 133 529,25</b>	<b>24 133 529,25</b>	<b>24 133 529,25</b>	<b>1 319 173,09</b>	<b>776 984,16</b>	<b>0,00</b>	<b>22 037 372,00</b>	<b>0,00</b>	<b>0,00</b>	<b>0,00</b>	<b>0,00</b>	<b>0,00</b>	<b>0,00</b>	<b>0,00</b>

