

Zarządzenie Nr 102 / 2018

Wójta Gminy Górno

z dnia 5grudnia 2018 r.

w sprawie zmian w budżecie Gminy na 2018 r

Na podstawie art. 30 ust. 1, ust. 2 pkt 4 i art. 60 ust. 1 ustawy z dnia 8 marca 1990 r. o samorządzie gminnym (Dz. U. z 2018 r. poz. 994 z późn. zm.) oraz art. 257 pkt 1 i 3 i art. 258 ust. 1 pkt 1 ustawy z dnia 27 sierpnia 2009 r. o finansach publicznych (t.j. Dz. U. z 2017 r. poz. 2077, z późn. zm.) oraz uchwały Rady Gminy Górno Nr XL/367/2018 z dnia 16 stycznia 2018r. zarządzam co następuje:

§1

Dokonuje się zmiany w planie wydatków budżetu Gminy na 2018 rok zgodnie z załącznikiem Nr 1.

§2

Dokonuje się zmiany w planie dochodów i wydatków związanych z realizacją zadań z zakresu administracji rządowej i innych zadań zleconych odrębnymi ustawami w 2018 roku zgodnie z załącznikiem Nr 2.

§3

Zarządzenie wchodzi w życie z dniem podjęcia.

Wójt Gminy
mgr Przemysław Łysak

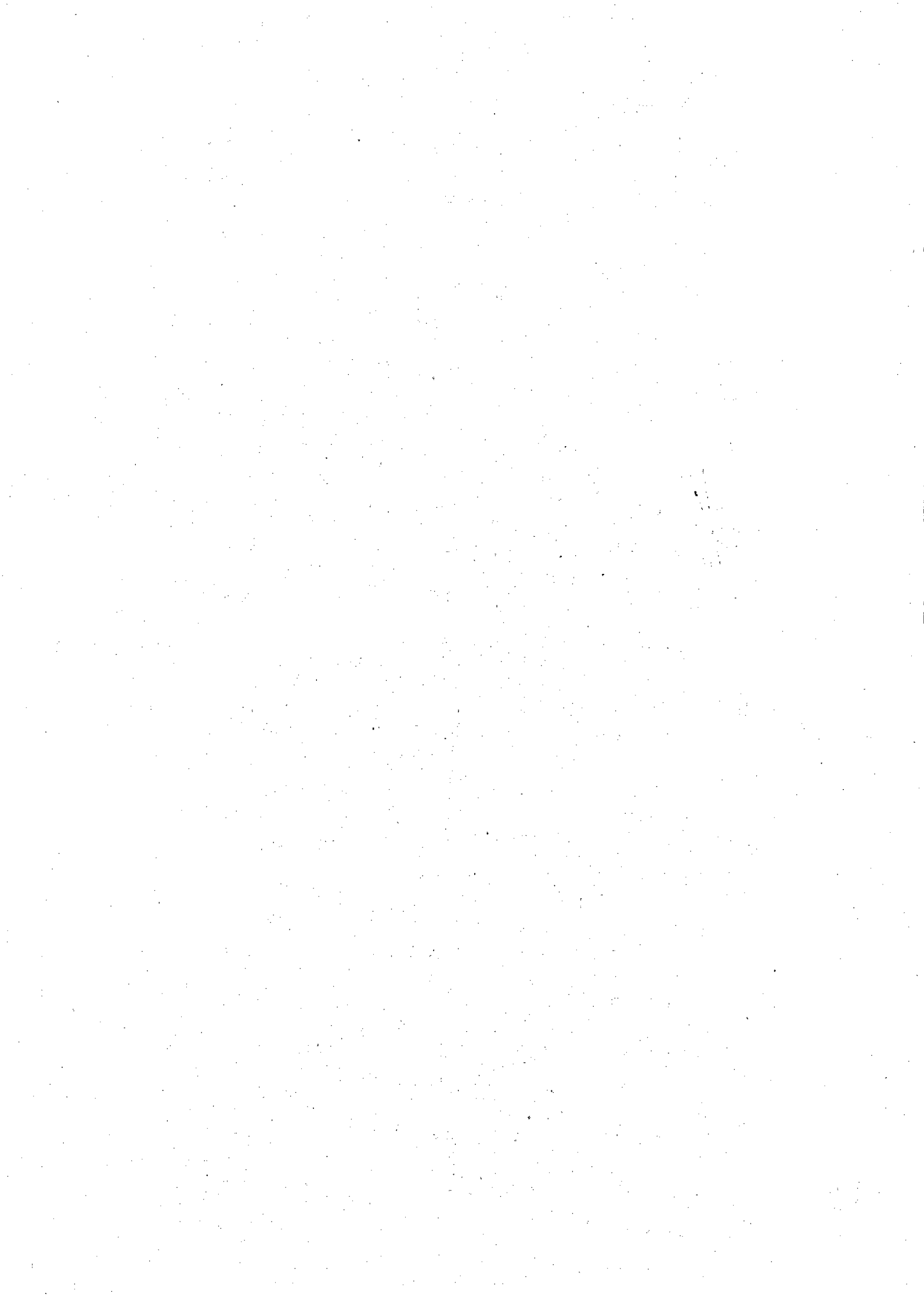

Zmiany w planie wydatków

Dział	Rozdział	Paragraf	Treść	Wartość
010			Rolnictwo i łowiectwo	160,00
	01095		Pozostała działalność	160,00
		4170	Wynagrodzenia bezosobowe	160,00
750			Administracja publiczna	0,00
	75011		Urzędy wojewódzkie	0,00
		4010	Wynagrodzenia osobowe pracowników	- 2 530,00
		4110	Składki na ubezpieczenia społeczne	- 422,00
		4120	Składki na Fundusz Pracy	- 60,00
		4210	Zakup materiałów i wyposażenia	2 994,00
		4300	Zakup usług pozostałych	18,00
	75023		Urzędy gmin (miast i miast na prawach powiatu)	0,00
		3020	Wydatki osobowe niezaliczone do wynagrodzeń	300,00
		4140	Wpłaty na Państwowy Fundusz Rehabilitacji Osób Niepełnosprawnych	- 300,00
	75085		Wspólna obsługa jednostek samorządu terytorialnego	0,00
		3020	Wydatki osobowe niezaliczone do wynagrodzeń	- 800,00
		4010	Wynagrodzenia osobowe pracowników	3 000,00
		4110	Składki na ubezpieczenia społeczne	500,00
		4120	Składki na Fundusz Pracy	- 2 700,00
	75095		Pozostała działalność	0,00
		4100	Wynagrodzenia agencyjno-prowizyjne	- 400,00
		4110	Składki na ubezpieczenia społeczne	400,00
		4300	Zakup usług pozostałych	- 50,00
		4610	Koszty postępowania sądowego i prokuratorskiego	50,00
758			Różne rozliczenia	- 160,00
	75818		Rezerwy ogólne i celowe	- 160,00
		4810	Rezerwy	- 160,00
801			Oświata i wychowanie	0,00
	80101		Szkoły podstawowe	- 66 610,00
		3020	Wydatki osobowe niezaliczone do wynagrodzeń	- 10 900,00
		4010	Wynagrodzenia osobowe pracowników	- 30 310,00
		4110	Składki na ubezpieczenia społeczne	- 11 300,00
		4120	Składki na Fundusz Pracy	- 880,00
		4210	Zakup materiałów i wyposażenia	2 500,00
		4260	Zakup energii	500,00
		4270	Zakup usług remontowych	- 20 680,00
		4280	Zakup usług zdrowotnych	570,00
		4300	Zakup usług pozostałych	4 500,00
		4410	Podróże służbowe krajowe	- 640,00
		4610	Koszty postępowania sądowego i prokuratorskiego	30,00
	80103		Oddziały przedszkolne w szkołach podstawowych	- 14 280,00
		3020	Wydatki osobowe niezaliczone do wynagrodzeń	300,00
		4010	Wynagrodzenia osobowe pracowników	7 300,00
		4110	Składki na ubezpieczenia społeczne	- 11 420,00
		4120	Składki na Fundusz Pracy	- 3 500,00
		4210	Zakup materiałów i wyposażenia	- 6 260,00
		4300	Zakup usług pozostałych	- 3 700,00

	4330	Zakup usług przez jednostki samorządu terytorialnego od innych jednostek samorządu terytorialnego	3 000,00
80104		Przedszkola	- 16 680,00
	3020	Wydatki osobowe niezaliczone do wynagrodzeń	50,00
	4010	Wynagrodzenia osobowe pracowników	- 3 650,00
	4110	Składki na ubezpieczenia społeczne	- 6 000,00
	4210	Zakup materiałów i wyposażenia	- 4 080,00
	4330	Zakup usług przez jednostki samorządu terytorialnego od innych jednostek samorządu terytorialnego	- 3 000,00
80106		Inne formy wychowania przedszkolnego	- 18 450,00
	3020	Wydatki osobowe niezaliczone do wynagrodzeń	400,00
	4010	Wynagrodzenia osobowe pracowników	- 4 200,00
	4040	Dodatkowe wynagrodzenie roczne	- 484,00
	4110	Składki na ubezpieczenia społeczne	- 5 316,00
	4120	Składki na Fundusz Pracy	200,00
	4210	Zakup materiałów i wyposażenia	- 3 050,00
	4280	Zakup usług zdrowotnych	- 250,00
	4300	Zakup usług pozostałych	- 5 750,00
80110		Gimnazja	- 6 965,00
	3020	Wydatki osobowe niezaliczone do wynagrodzeń	- 890,00
	4010	Wynagrodzenia osobowe pracowników	20 600,00
	4110	Składki na ubezpieczenia społeczne	- 14 260,00
	4120	Składki na Fundusz Pracy	- 7 530,00
	4210	Zakup materiałów i wyposażenia	- 1 290,00
	4280	Zakup usług zdrowotnych	75,00
	4300	Zakup usług pozostałych	- 3 700,00
	4360	Opłaty z tytułu zakupu usług telekomunikacyjnych	30,00
80146		Dokształcanie i doskonalenie nauczycieli	0,00
	4210	Zakup materiałów i wyposażenia	3 856,00
	4240	Zakup środków dydaktycznych i książek	- 500,00
	4300	Zakup usług pozostałych	- 58,00
	4700	Szkolenia pracowników niebędących członkami korpusu służby cywilnej	- 3 298,00
80148		Stołówki szkolne i przedszkolne	1 403,00
	3020	Wydatki osobowe niezaliczone do wynagrodzeń	1 380,00
	4010	Wynagrodzenia osobowe pracowników	8 500,00
	4040	Dodatkowe wynagrodzenie roczne	- 487,00
	4110	Składki na ubezpieczenia społeczne	- 1 000,00
	4120	Składki na Fundusz Pracy	- 740,00
	4210	Zakup materiałów i wyposażenia	- 4 110,00
	4260	Zakup energii	175,00
	4270	Zakup usług remontowych	- 500,00
	4280	Zakup usług zdrowotnych	- 175,00
	4300	Zakup usług pozostałych	- 1 400,00
	4360	Opłaty z tytułu zakupu usług telekomunikacyjnych	- 240,00
80149		Realizacja zadań wymagających stosowania specjalnej organizacji nauki i metod pracy dla dzieci w przedszkolach, oddziałach przedszkolnych w szkołach podstawowych i innych formach wychowania przedszkolnego	0,00
	3020	Wydatki osobowe niezaliczone do wynagrodzeń	- 100,00
	4120	Składki na Fundusz Pracy	100,00
80150		Realizacja zadań wymagających stosowania specjalnej organizacji nauki i metod pracy dla dzieci i młodzieży w szkołach podstawowych	121 582,00
	4210	Zakup materiałów i wyposażenia	121 582,00
80195		Pozostała działalność	0,00
	4210	Zakup materiałów i wyposażenia	- 100,00
	4300	Zakup usług pozostałych	100,00
851		Ochrona zdrowia	0,00
85154		Przeciwdziałanie alkoholizmowi	0,00
	4110	Składki na ubezpieczenia społeczne	67,28
	4120	Składki na Fundusz Pracy	8,58

		4170	Wynagrodzenia bezosobowe	442,18
		4210	Zakup materiałów i wyposażenia	- 2 579,16
		4300	Zakup usług pozostałych	2 838,60
		4390	Zakup usług obejmujących wykonanie ekspertyz, analiz i opinii	- 1 200,00
		4410	Podróże służbowe krajowe	- 17,48
		4610	Koszty postępowania sądowego i prokuratorskiego	440,00
852			Pomoc społeczna	0,00
	85219		Ośrodki pomocy społecznej	0,00
		4010	Wynagrodzenia osobowe pracowników	- 16 222,00
		4110	Składki na ubezpieczenia społeczne	- 7 000,00
		4120	Składki na Fundusz Pracy	- 1 000,00
		4210	Zakup materiałów i wyposażenia	2 222,00
		4300	Zakup usług pozostałych	22 000,00
854			Edukacyjna opieka wychowawcza	0,00
	85401		Świetlice szkolne	0,00
		4010	Wynagrodzenia osobowe pracowników	2 980,00
		4110	Składki na ubezpieczenia społeczne	- 1 699,00
		4120	Składki na Fundusz Pracy	- 282,00
		4210	Zakup materiałów i wyposażenia	- 999,00
855			Rodzina	0,00
	85501		Świadczenie wychowawcze	0,00
		4010	Wynagrodzenia osobowe pracowników	2 600,00
		4110	Składki na ubezpieczenia społeczne	- 715,00
		4120	Składki na Fundusz Pracy	- 1 000,00
		4360	Oplaty z tytułu zakupu usług telekomunikacyjnych	- 400,00
		4410	Podróże służbowe krajowe	- 100,00
		4700	Szkolenia pracowników niebędących członkami korpusu służby cywilnej	- 385,00
	85502		Świadczenia rodzinne, świadczenie z funduszu alimentacyjnego oraz składki na ubezpieczenia emerytalne i rentowe z ubezpieczenia społecznego	0,00
		4010	Wynagrodzenia osobowe pracowników	- 1 823,00
		4300	Zakup usług pozostałych	1 800,00
		4360	Oplaty z tytułu zakupu usług telekomunikacyjnych	23,00
	85504		Wspieranie rodziny	0,00
		4010	Wynagrodzenia osobowe pracowników	- 162,00
		4110	Składki na ubezpieczenia społeczne	113,00
		4120	Składki na Fundusz Pracy	49,00
	85505		Tworzenie i funkcjonowanie żłobków	0,00
		4010	Wynagrodzenia osobowe pracowników	- 6 000,00
		4110	Składki na ubezpieczenia społeczne	6 000,00
Razem:				0,00

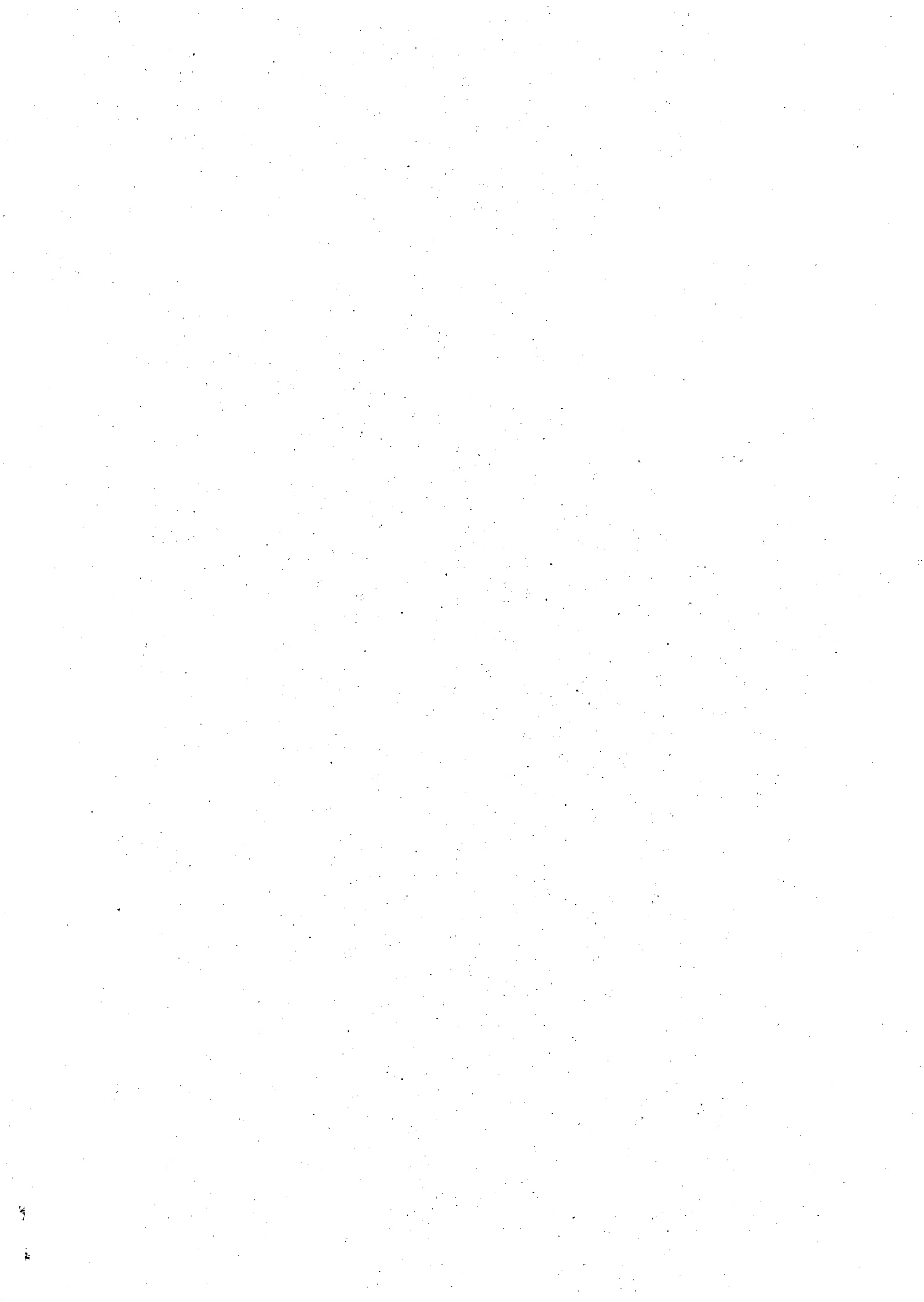

Dochody i wydatki związane z realizacją zadań z zakresu administracji rządowej i innych zadań zleconych odrębnymi ustawami w 2018 r.

w złotych

Dział	Rozdział	§	Dotacje ogółem	Wydatki na 2018 r.	z tego:											
					Wydatki bieżące	z tego:				Wydatki majątkowe	z tego:					
						Wydatki jednostek budżetowych		Dotacje na zadania bieżące	Świadczenia na rzecz osób fizycznych		Wydatki na programy finansowane z udziałem środków, o których mowa w art. 5 ust. 1 pkt 2 i 3	inwestycje i zakupy inwestycyjne	w tym:			
						wynagrodzenia i składki od nich naliczane	wydatki związane z realizacją statutowych zadań						wydatki na programy finansowane z udziałem środków, o których mowa w art. 5 ust. 1 pkt 2 i 3	zakup i objęcie akcji i udziałów	wniesienie wkładów do spółek prawa handlowego	
1	2	3	4	5	6	7	8	9	10	11	12	13	14	15	16	
010	01095	2010	182 818,04	182 818,04	182 818,04	0,00	182 818,04	0,00	0,00	0,00	0,00	0,00	0,00	0,00	0,00	0,00
750	75011	2010	102 580,00	102 580,00	102 580,00	99 568,00	3 012,00	0,00	0,00	0,00	0,00	0,00	0,00	0,00	0,00	0,00
751	75101	2010	2 829,00	2 829,00	2 829,00	2 829,00	0,00	0,00	0,00	0,00	0,00	0,00	0,00	0,00	0,00	0,00
751	75109	2010	130 468,00	130 468,00	130 468,00	31 190,19	24 637,81	0,00	74 640,00	0,00	0,00	0,00	0,00	0,00	0,00	0,00
758	75814	2010	694,67	694,67	694,67	694,67	0,00	0,00	0,00	0,00	0,00	0,00	0,00	0,00	0,00	0,00
801	80153	2010	150 677,00	150 677,00	150 677,00	0,00	150 677,00	0,00	0,00	0,00	0,00	0,00	0,00	0,00	0,00	0,00
851	85195	2010	700,00	700,00	700,00	0,00	700,00	0,00	0,00	0,00	0,00	0,00	0,00	0,00	0,00	0,00
852	85203	2010	485 637,50	485 637,50	485 637,50	297 742,58	187 824,92	0,00	70,00	0,00	0,00	0,00	0,00	0,00	0,00	0,00
852	85213	2010	118 294,00	118 294,00	118 294,00	0,00	118 294,00	0,00	0,00	0,00	0,00	0,00	0,00	0,00	0,00	0,00
852	85228	2010	34 240,00	34 240,00	34 240,00	20 800,00	13 440,00	0,00	0,00	0,00	0,00	0,00	0,00	0,00	0,00	0,00
855	85501	2060	11 821 145,00	11 821 145,00	11 821 145,00	158 026,62	26 199,42	0,00	11 636 918,96	0,00	0,00	0,00	0,00	0,00	0,00	0,00
855	85502	2010	6 891 435,00	6 891 435,00	6 891 435,00	594 972,66	27 367,00	0,00	6 269 095,34	0,00	0,00	0,00	0,00	0,00	0,00	0,00
855	85503	2010	737,00	737,00	737,00	0,00	737,00	0,00	0,00	0,00	0,00	0,00	0,00	0,00	0,00	0,00
855	85504	2010	665 604,00	665 604,00	665 604,00	17 440,00	4 360,00	0,00	643 804,00	0,00	0,00	0,00	0,00	0,00	0,00	0,00
Ogółem			20 587 859,21	20 587 859,21	20 587 859,21	1 223 263,72	740 067,19	0,00	18 624 528,30	0,00	0,00	0,00	0,00	0,00	0,00	0,00



